

# M.Y.O.B

## Minding Your Own Business

Sumber:

<http://www.pcmag.com/>, MYOB Premier  
Accounting 2008, April 2009

<http://www.evolutionadvisers.com.au>, Frequently  
Asked Questions , Category: Software - MYOB  
Questions , April 2009

[http://aldi\\_tob\\_2000.staff.gunadarma.ac.id](http://aldi_tob_2000.staff.gunadarma.ac.id), April  
2009

# Introduction

- Minding Your Own Business (M.Y.O.B) Accounting merupakan paket program komputer untuk bidang akuntansi yang dibuat secara terpadu (integrated software).
- Program dibuat oleh Data-Tech Software Pty. Ltd. Australia.
- M.Y.O.B Accounting sudah menyediakan chart of account (daftar rekening) siap pakai menggunakan bahasa Inggris untuk 105 jenis perusahaan yang dapat dibaca dalam lampiran.

# Keunggulan M.Y.O.B

- M.Y.O.B Accounting mempunyai berbagai keunggulan dibandingkan dengan software sejenis, terutama dalam penggunaan yang relatif mudah dan dapat dikuasai dalam waktu singkat, pada prinsipnya adalah mengisikan data dan mengetahui tombol perintah.
- Prasyarat untuk dapat memakai program secara maksimal adalah penguasaan pengetahuan dasar akuntansi meliputi konsep, prinsip, prosedur dan teknik pencatatan akuntansi untuk pos-pos dalam laporan keuangan.

# Set Up MYOB

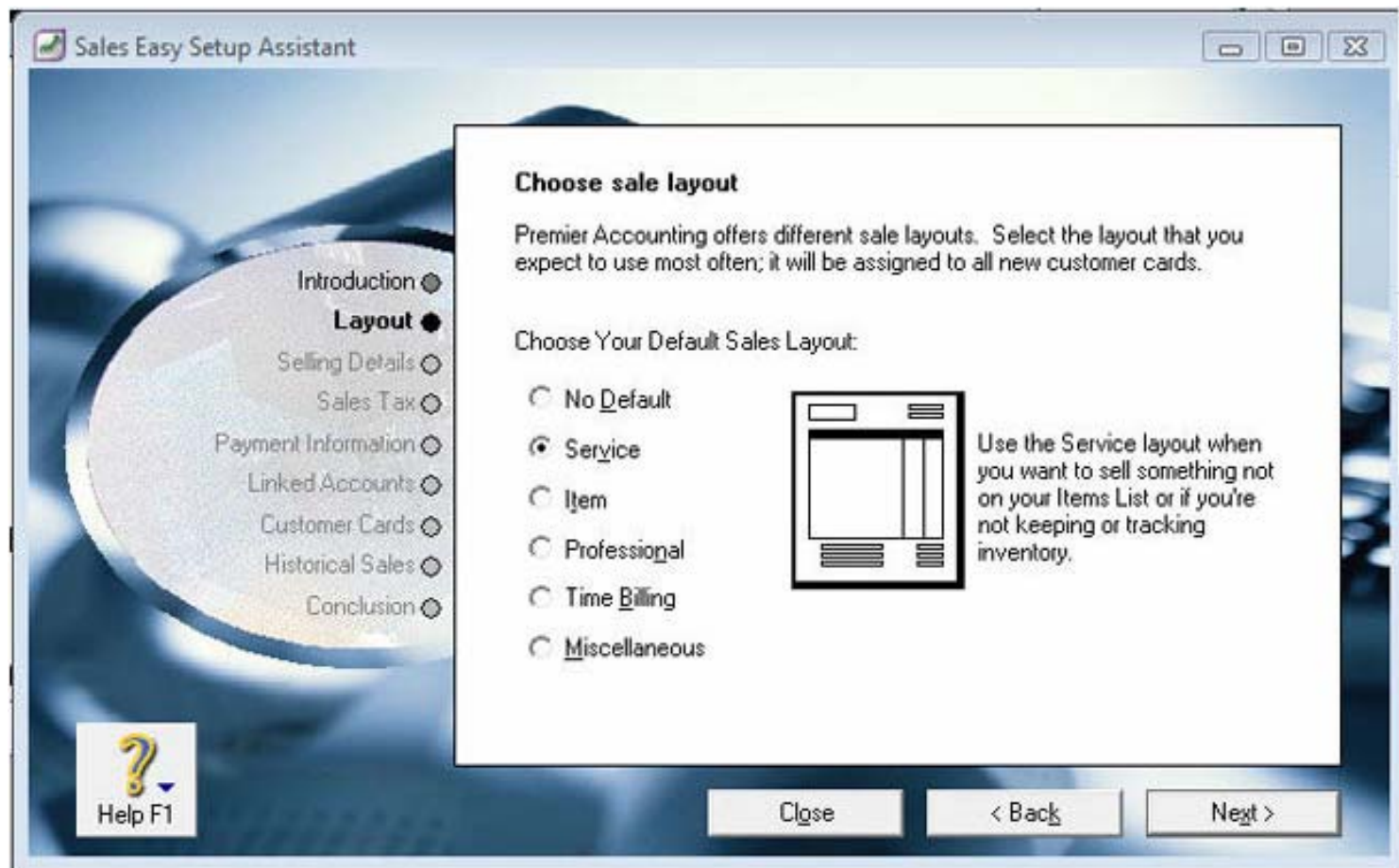

# Modul Akuntansi

Kelengkapan fasilitas M.Y.O.B Accounting ditujukan dengan modul akuntansi yang dapat ditangani seperti berikut :

- General Ledger
- Chequebook
- Sales
- Purchases
- Inventory

# Tampilan Utama



# Card File

- Card file adalah database dalam MYOB
- Card file digunakan untuk mengorganisasikan kontak bisnis, membedakan antara data pelanggan, vendor, karyawan dan kontak “individu”

# CARD FILE DALAM MYOB

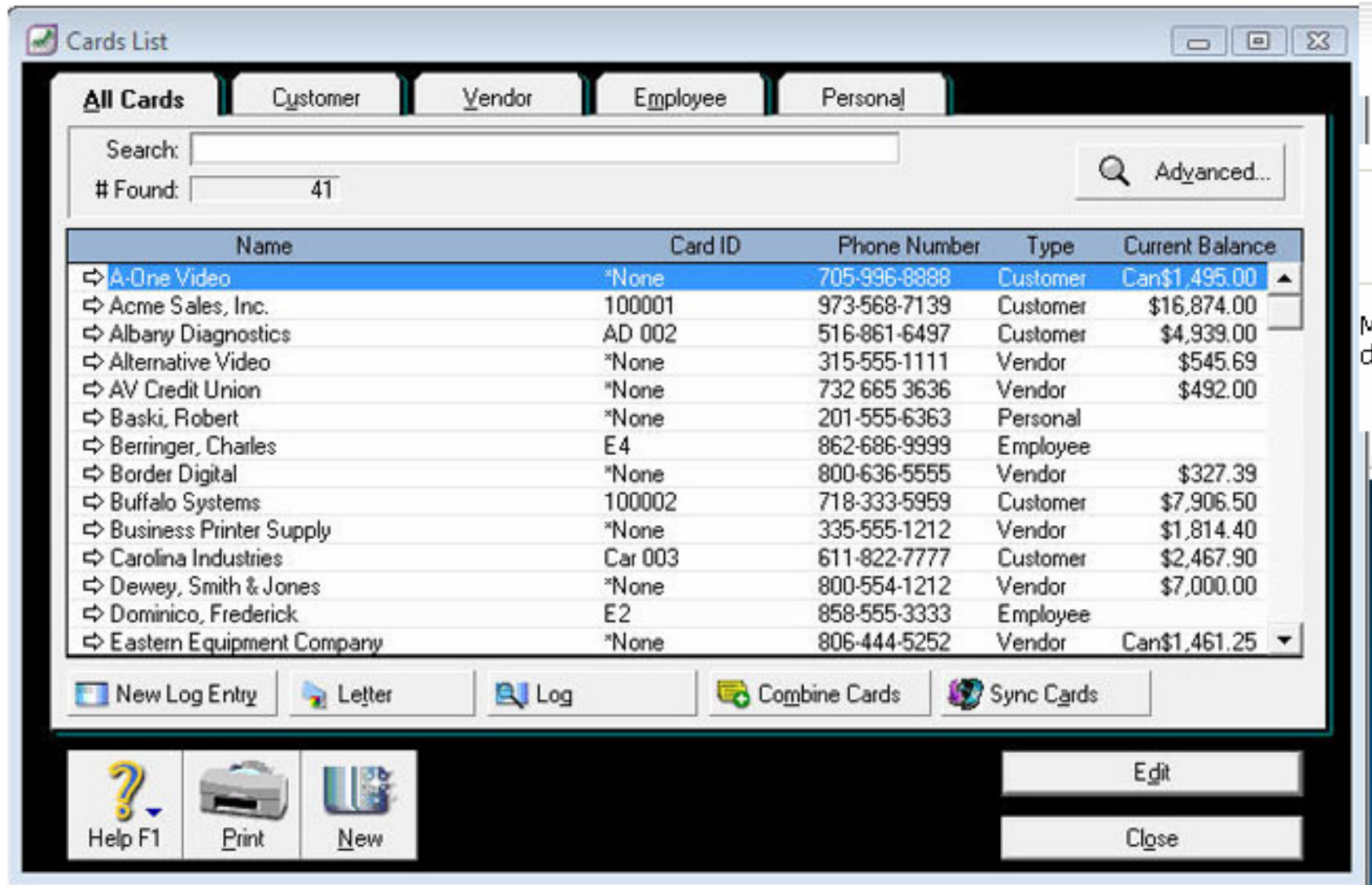

The screenshot shows the 'Cards List' window in MYOB. At the top, there are tabs for 'All Cards', 'Customer', 'Vendor', 'Employee', and 'Personal'. Below the tabs is a search bar and a '# Found: 41' indicator. The main area contains a table of card records. The table has the following columns: Name, Card ID, Phone Number, Type, and Current Balance. The records are as follows:

Name	Card ID	Phone Number	Type	Current Balance
A-One Video	*None	705-996-8888	Customer	Can\$1,495.00
Acme Sales, Inc.	100001	973-568-7139	Customer	\$16,874.00
Albany Diagnostics	AD 002	516-861-6497	Customer	\$4,939.00
Alternative Video	*None	315-555-1111	Vendor	\$545.69
AV Credit Union	*None	732 665 3636	Vendor	\$492.00
Baski, Robert	*None	201-555-6363	Personal	
Berringer, Charles	E4	862-686-9999	Employee	
Border Digital	*None	800-636-5555	Vendor	\$327.39
Buffalo Systems	100002	718-333-5959	Customer	\$7,906.50
Business Printer Supply	*None	335-555-1212	Vendor	\$1,814.40
Carolina Industries	Car 003	611-822-7777	Customer	\$2,467.90
Dewey, Smith & Jones	*None	800-554-1212	Vendor	\$7,000.00
Dominico, Frederick	E2	858-555-3333	Employee	
Eastern Equipment Company	*None	806-444-5252	Vendor	Can\$1,461.25

At the bottom of the window, there are several buttons: 'New Log Entry', 'Letter', 'Log', 'Combine Cards', and 'Sync Cards'. Below these are icons for 'Help F1', 'Print', and 'New'. On the right side, there are 'Edit' and 'Close' buttons.



# Bank Register MYOB

Bank Register

Account ⇄:   Checking Account

Dated From:  To:

Balance ⇄: \$23,056.88

Date	Src	ID #	Payee	Account	Withdrawal	Deposit	Balance
⇄ 9/1/2007	CD	105	Ken's Output Supply	6-6010	\$709.56		\$40,648.96 ▲
⇄ 9/26/2007	CD	114	Smithware Dynamics	1-2100	\$100.00		\$40,548.96
⇄ 9/26/2007	CD	115	Kwinter Gourmet Shops	1-2100	\$350.00		\$40,198.96
⇄ 9/26/2007	CD	TR000002	Money Transfer	1-1150	\$100.00		\$40,098.96
⇄ 10/2/2007	CD	111	Business Printer Supply	1-1300	\$306.06		\$39,792.90
⇄ 10/10/2007	CD	106		6-1150	\$500.00		\$39,292.90
⇄ 11/1/2007	CR	CR000061	Bank Deposit	1-1160		\$155.00	\$39,447.90 ▼

Type	ID #	Date	Customer	Amount
Receive Payment <input type="button" value="v"/>	<input type="text" value="CR000111"/>	<input type="text" value="9/23/2008"/>	<input type="text" value="Carolina Industries"/> <input type="button" value="v"/>	\$1,000.00

A/R Balance  
\$2,467.90

Memo

Help F1

Print

# Billing dalam MYOB

Sales - Edit Item

**INVOICE**

Customer ⇄: A-One Video      Terms ⇄: 0% 5 Net 30

Ship to ▾: A-One Video  
31 Queens Road  
Toronto, ON M5C 1S2, Canada

Invoice #: 00000377  
Date: 10/5/2007  
Customer PO #:

Ship	Backorder	Item Number	Description	Location	Price	Disc%	Total	Job	Tax
10		⇄ 900-1A	Video Cable	StationSt	an\$105.00		in\$1,050.00	1A	x

Salesperson :  
Comment: Pick up ASAP.  
Ship Via:  
Promised Date:

Subtotal: Can\$1,050.00  
Freight: Can\$0.00  
0% Tax ⇄: Can\$0.00  
Total Amount: Can\$1,050.00

Journal Memo: Sale; A-One Video      Applied to Date: Can\$0.00      History...  
Referral Source:  
Invoice Delivery Status: To be Printed      Balance Due: Can\$1,050.00

Save as Recurring   
  Reimburse   
  Payment   
  Rate: CAD   
 Category:

# Journal Entry dalam MYOB

Transaction Journal

General Disbursements Receipts Sales Purchases Inventory All

Dated From: 9/1/2007 To: 9/23/2008  
ID From: To:

Src	Date	ID#	Account	Debit	Credit	Job
⇨ PJ	9/8/2007		Purchase; Alternative Video			
		00000093	2-2100 A/P - US		\$46.00	
		00000093	1-1800 Inventory	\$46.00		
⇨ SJ	10/11/2007		Monthly sales credit as per agreement			
		00000149	1-2100 A/R US		\$53.00	
		00000149	4-3000 Other Service Fees	\$53.00		
⇨ SJ	12/15/2007		Sale; Kwinter Gourmet Shops			
		00000055	1-2100 A/R US	\$2,098.76		

Help F1 Print Close

# Tracking taxes

Pay from Account: 1-1120		Payroll Checking Account		Balance ⇄: (\$11,108.36)	
Payment Method: Electronic					
Employee ⇄: Dominico, Frederick			Check #: 28		
			Payment Date: 10/21/2006		
			Pay Period Start: 10/1/2006		
			Pay Period Ending: 10/21/2006		
Memo: Paycheck			Net Pay: \$1,170.49		
<input type="button" value="Banking Details..."/>					
Payroll Category	Hours	Account	Amount	Job	
Base Hourly:	80	6-5110	Wages	\$1,680.00	
401K 6%:		2-5010	Default Payroll Withholding	(\$100.80)	
Federal Income Tax:		2-5010	Default Payroll Withholding	(\$235.22)	
Federal Medicare Tax:		2-5010	Default Payroll Withholding	(\$24.36)	
Federal Social Security Tax:		2-5010	Default Payroll Withholding	(\$104.16)	
New Jersey Rate "B":		2-5010	Default Payroll Withholding	(\$29.43)	
New Jersey Disability Insur.:		2-5010	Default Payroll Withholding	(\$8.40)	
New Jersey Health Care:		2-5010	Default Payroll Withholding	(\$3.36)	
New Jersey Unemployment Tax:		2-5010	Default Payroll Withholding	(\$3.36)	
New Jersey Work Force:		2-5010	Default Payroll Withholding	(\$0.42)	
<b>EMPLOYER EXPENSES</b>					
401K 6% (50% Match):		6-5130	Employer Payroll Tax Expens	\$50.40	
401K 6% (50% Match):		2-5010	Default Payroll Withholding	(\$50.40)	
FICA - Medicare Matching:		6-5130	Employer Payroll Tax Expens	\$24.36	
FICA - Medicare Matching:		2-5010	Default Payroll Withholding	(\$24.36)	
FICA - Soc. Sec. Matching:		6-5130	Employer Payroll Tax Expens	\$104.16	
FICA - Soc. Sec. Matching:		2-5010	Default Payroll Withholding	(\$104.16)	

# Menghubungkan MYOB Dengan Software Office

- MYOB Office Link meghubungkan Perangkat lunak MYOB Accounting produk yang lebih populer di kantor sperti Microsoft Word dan Excel untuk costumer yang memfokuskan marketing dan komunikasi dan menyaring analisis data.
- Membuat templet biasanya untuk hubungan costumer dengan MYOB Office Link untuk Microsoft Word dan Corel Word Perfect.

# Email, Invoices, Orders dan Report

Perangkat lunak MYOB Accounting memungkinkan pembuatan format dokumen PDF untuk dapat dikirimkan melalui program email,

Hal ini berguna untuk melihat kembali laporan yang dibuat sebelum dikirim melalui email.

# Import Data Dari System Terdahulu

- Perangkat lunak MYOB Accounting menerima standard tipe file,
- Dimungkinkan pengambilan informasi bisnis dari program perangkat lunak accounting yang lain dengan cara yang sangat mudah,
- Perangkat untuk menyimpan informasi bisnis ini disebut QuickBook V.7x, MYOB QuickBook Conversion Assistant.

# **Pengaksesan Data Personal Secara Instan**

Perangkat lunak MYOB Accounting menyimpan data pelanggan, supplier dan informasi penghubung lainnya dan informasi tersebut dapat dengan mudah diakses melalui Card File.



# Multi Currency

- Premier multi currency memudahkan untuk mencatat transaksi dalam dollar, poundsterling, yen atau mata uang lainnya ketika membeli dan menjual barang dan jasa.
- Hal tersebut memudahkan untuk menjalankan kontrol akuntansi melalui sebuah dual account (lokal dan asing) system.

# Multi User Access

- Dengan Premier's tidak membatasi jumlah dari password yang melindungi profile user.
- User dapat mengontrol melalui monitor, report dan menu item yang dapat di akses.